

Nr. 3: L. I. Loschinsky

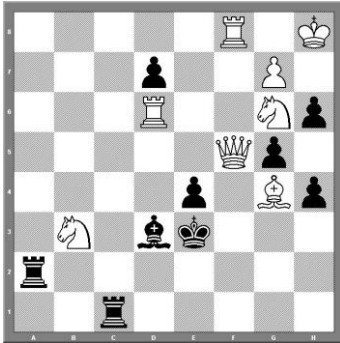

Matt in 3

Nr. 4: L. I. Loschinsky

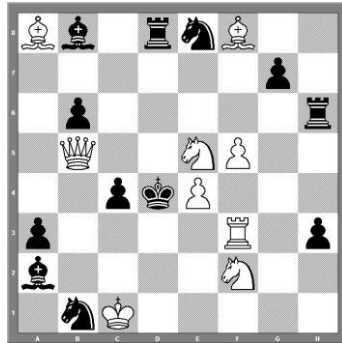

Matt in 3

Nr. 5: L. I. Loschinsky

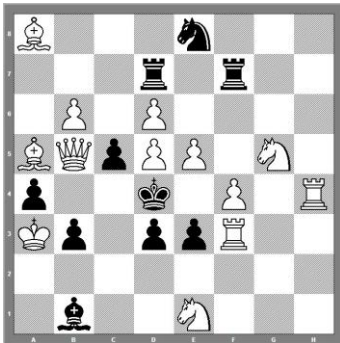

Matt in 3

Nr. 6: L. I. Loschinsky

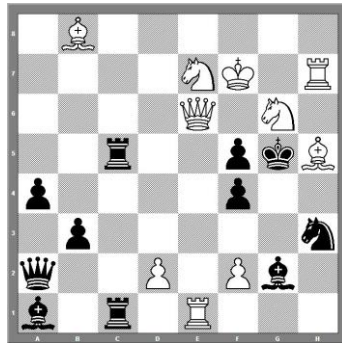

Matt in 3

Nr.1) Lew I. Loschinsky, Club d'Echecs Frankenthal 1957,**1. Ehrende Erwähnung**

Der Läufer auf c4 will das Drohmattfeld räumen; Die Fehlversuche 1.Lf1? erhält zwar die Deckung des Sb5 aufrecht und verhindert damit die Parade 1.—d5? (2.Sc6) ermöglicht jedoch die Antwort 1.—Te2! 1.Ld3? vermeidet die kritische Überschreitung des Schnittpunktes e2, stellt jedoch der Dame die für den Fall 1.—Txd4! 2.Db1 benötigte Zug Linie. 1.Lg8? (2.Tc4#) aber 1.—d5! es löst **1.Le6!** (**2.Tc4#**) 1.—dxe6 2.Sc6#, 1.—d5 2.Df8#, 1.—Txd4/Txe6 2.Db1# und noch 1.—De2 2.Dc5#;

Nr.2) Lew I. Loschinsky, Mémorial L. Kubbel-70, Schach 1961-62,**1. Preis**

Zuerst die vier Probespiele 1.Sd2? (2.Te4/Sf3#) aber 1.—Ld5!; 1.Sh2? (2.Sf3/Sg4#) aber 1.—Ld1!; 1.Se3? (2.Tf5/Sg4#) aber 1.—Lxe6!; 1.Sg3? (2.Te4/Tf5#) aber 1.—Lc2!; **1.Ke7!** (**2.Tg4** und **3.Ld4/Ld6#**), 1.—Ld5 2.Sh2 (3.Sg4#) Lxe6/Lf3 3.S(x)f3#, 1.—Ld1 2.Sd2 (3.Te4#) Lf3/Lc2 3.S(x)f3#, 1.—Lxe6 2.Sg3 (3.Te4#) Lf5/Ld5 3.T(x)f5#, 1.—Lc2 2.Se3 (3.Sg4#) Lf5/Ld1 3.T(x)f5#; und diese ergeben einen **vierfachen Schlagrömer!** Eine großartige Leistung von dem Komponisten.

Nr.3) Lew I. Loschinsky, Schachmaty 1963, 1. Preis

Die Probespiele 1.Df6? (2.Dd4#) aber 1.—Tc4! Und 1.Te8? (2.Df3#) aber 1.—Tf2! somit ergibt sich **1.Kh7!** (**2.Kxh6** (**3.Dxg5#**) **Tf2/Ta5/Tf1/Tc5 3.D(x)f2/D(x)c5#**), 1.—Tac2 2.Df6 (3.Dd4#) Tc4 3.Df2#, 1.—Tcc2 2.Te8 (3.Df3#) Tf2/Le2 3.Dc5/Txe4#. Wechselseitige Verstellung der schwarzen Türme = schwarzer **doppelwendiger Holzhausen**. Auch bekannt als **Würzburg-Plachutta**).

Nr.4) Lew I. Loschinsky, Schachmaty 1966, 1. Preis

Die Satzspiele zeigen eine **wechselseitige Holzhausenverstellung**: 1.—Tdd6 2.Sc6+ Txc6 3.Dd5#, 1.—Thd6 2.Dd5+ Txd5 3.Sc6#. Nach **1.Sfg4!** (**2.Td3+ cxd3 3.Dxd3#**) gibt es wieder die Paraden Td/Thd6, aber jetzt geht es nicht mehr wie vorher, wegen dem Läufer auf a8, der durch den Königszug 1.—Kxe4! nicht verstellt werden darf. 1.—Tdd6 2.Sg6 (3.De5#) Td-d/c3 3.Dd5/Dxb6/Td3#, 1.—Thd6 2.Sd7 (3.De5#) T6~/T6xd7/c3 3.Dd5/Dxb6/Dd3, Td3#, 1.—Tc6 2.Te3 (3.Sxc6/Sf3) Lxe5 3.Dxe5#. Also auch hier ein **Würzburg-Plachutta** gekonnt dargestellt. Das nennt man auch die hohe Schule des Problemschachs.

Nr.5) Lew I. Loschinsky, Probleemblad 1967, 1. Preis

1.Lc6! (**2.Dc4+ Kxc4 3.f5#**)—Sxd6 2.f5+ Kxe5/Se4 3.Lc3/Txe4#, 1.—Tf5 2.Se6+ Ke4 3.Dc4#, 1.—Sf6/Th7 2.Lb4 cxb4+/Se4 3.Dxb4/Se6#, 1.—d2 2.Lc3+ Kxc3 3.Dxc5#, 1.—c4 2.Dc5+ Kxc5 3.Se6#. **Zyklischer Wechsel der 2. Und 3. Züge von Weiß.**

Nr.6) Lew I. Loschinsky, Jubile Révolution d'Octobre-50, 64 1968,**1. Preis**

1.Le5? (2.Df6/Dxf5#) aber 1.—Ld5! und 1.Te5? (2.Df6/Dxf5#). Statt der Nowotny-Verstellung auf e5 schaltet **1.Te3!** (**2.Lxf4+ Sxf4 3.Tg3#**) die guten Verteidiger aus —f3 2.Le5 b2 3.Lf6#, 1.—T1c4 2.Te5 Ld5 3.Txf5#, 1.—fxe3 2.f4+ Sxf4 3.Lxf4# und 1.—Lf3 2.Lxf3 (3.Th5#).

Diese kleine Auswahl ist ein Beweis für die großartige konstruktive Leistung des Autors.

Wolfgang A. Bruder, Referent für Problemschach

Referat Seniorenschach

Die Badische Mannschaftsmeisterschaft der Senioren 2012 ist mit den Vorrunden in den meisten Bezirken inzwischen ein gutes Stück voran gekommen. Einige Bezirke (auch wegen einer zum Teil geringeren Beteiligung) werden ihre Runde in Kürze starten.

Aus den Bezirken Heidelberg, Pforzheim, Freiburg und Schwarzwald liegen die Ergebnisse aus der zweiten Novemberhälfte vor.

Bezirk Heidelberg, 2. Runde:**SC Leimen - SC Eppingen II 1,0:3,0**

Riemann, Georg	1777	0:1	Funk, Paul	1935
Cimander, Norbert	1678	0:1	Eyer, Rudolf	1892
Vakuliuk, Fiodor	1665	1:0	Pawletko, Herbert	1654
Becker, August	1557	0:1	Pawlik, Helmut	1622

SGem. Walldorf/Sandhausen - SC Eppingen I 1,0:3,0

Müller, Waldemar	2012	½	Sandmeier, Toni	2157
Höhler, Waldemar	1803	0:1	Dekan, Hans	2120
Hirschenberger, Andr.	1684	0:1	Staub, Gerhard	2111
Schulz, Siegfried	1626	½	Striebich, Rudolf	2048

SC Gemmingen - SK HD-Handschuhshaus 1,5:2,5

Wertheimer, Hans	1609	0:1	Nippgen, Georg	2216
Fischer, Werner	1557	½	Gebauer, Rudolf	2019
Bock, Gerhard	1598	½	Berner, Wolfram Dr.	1945
Boettcher, Wolfgang	1552	½	Schlagenhoff, Wolfgang	1456

Bezirk Pforzheim, 2. Runde:**SC Pforzheim - SF Simmersfeld****SK Eutingen - SF Conweiler 0,5:3,5**

Kaufmann, Helmut	1875	0:1	Kubacsny, Vilmos	1947
Rothfuß, Gerhard	1646	½	Hünerberg, Clemens	1788
Barecher, Ioan	1639	0:1	Redcher, Alexander	1735
Voit, Emil	1491	0:1	Pocnic, Jospip	1704

Bezirk Freiburg, 1. Runde:**SF FR-Zähringen 1887 - SGem. Endingen/Emmendingen 3,0:1,0**

Gorse, Gerard	2018	0:1	Martin, Walter	1861
Becker, Andreas Dr.	2042	1:0	Fleischer, Joachim	1740
Schmidt, Wolfgang	1985	1:0	Sifnatsch, Franz	1623
Langheineken, Uwe Dr.	1860	1:0	Grohmüller, Bruno	1572

SC Heitersheim - SC Sölden 3,0:1,0

Prill, Gerhard	2071	1:0	Weissflog, Hans-Dieter	1793
Gassenmann, Karlheinz	1846	1:0	Hug, Fridolin	1674
Raske, Günter	1588	½	Wellinger, Dieter	1527
Siering, Rudolf	1280	½	Bernauer, Bernhard Dr.	1304

Bezirk Schwarzwald, 4. Runde:**»e1« Königfeld - SK Neustadt ->****SK Villingen II - SK Neustadt II 3,0:1,0**

Siegert, Peter	1679	1:0	Owsiannikow, Viktor	1581
Grasmeyer, Klaus-Peter	1628	0:1	Löffler, Fritz	1357
Schneider, Hermann	1758	1:0	Weis, Reymund	1348
Tribukait, Wolfgang	1410	1:0	Kerger, Jürgen	1089

SC Bad Dürrenheim - SC Donaueschingen 3,0:1,0

Hartmann, Jürgen	1597	0:1	Bartle, Georg	1585
Ebinger, Hans	1406	1:0	Westphal, Gerd	1568
Friedrich, Dieter	1392	1:0	Unsel, Johannes Dr.	1511
Puchert, Erwin	1389	1:0	Kessler, Klaus	1595

SK Villingen I - SF Furtwangen-Vöhrenbach 3,5:0,1

Klostermann, Dietmar	2018	½	Schlageter, Leo	1726
Dittmar, Hans-Joachim	2024	1:0	Roggenstein, Bruno	1714
Janovics, Andreas	1794	1:0	Bär, Dietrich	1346
Flugmann, Bernd	1763	1:0	Deak-Willimsky, Eman.	1315